

BUWa V-5330-1318/17

IPN BU 2448/453

dot. wojennych grobów żydowskich w Limanowej

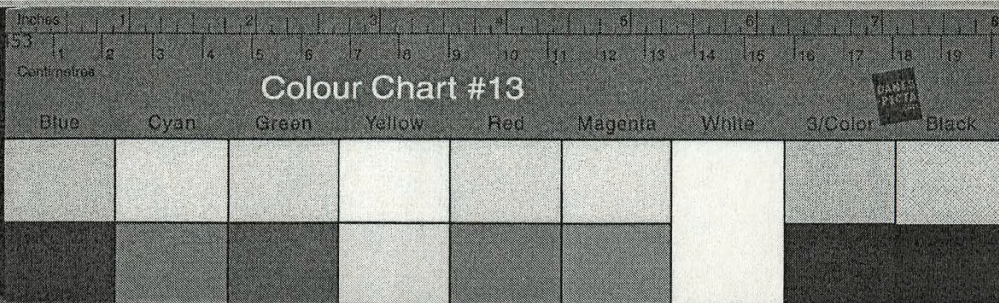

GŁÓWNA KOMISJA BADAŃ ZBRODNI HITLEROWSKICH W POLSCE ARCHIWUM

JAWNE

17.12.2013
data

Jędrzej Ullrich
imię i nazwisko

P. pow. Limanowa

GETTA	15.1.42	164
OBORY	15.1.42	167
ŁAGRAWKI	15.1.42	169
WYSIEDLENIA	15.1.42	208
WYWOLENIE NA ROBOTY	15.1.42	214
ARESTOWANIA	15.1.42	215
PRZEŚLADOWANIA INTELIGENCJI	15.1.42	255
REPREZENTACJE	15.1.42	261
REPREZENTACJE NA LUDNOŚCI ŻYDOWSKIEJ	15.1.42	261
REPREZENTACJE NA LUDNOŚCI INNEJ NARODOWOŚCI	15.1.42	261
EGZEKUCJE	15.1.42	261

GK 15.1.42 - 261
KRAKOWSKIE

I

Sygn. 245

Wzór Nr 4
Drukarnia Nr 1, W-wa - 6000 - Zam. 24/89.

IPN BU 2448/453

A	B	C	D	E	F	G	H	I	J	K	L	M	N	O	P	Q	R	S	T	U	V	W	X	Y	Z	AA	AB	AC	AD	AE	AF	AG	AH	AI	AJ	AK	AL	AM	AN	AO	AP	AQ	AR	AS	AT	AV	AW	AX	AY	AZ	BA	BB	BC	BD	BE	BF	BG	BH	BI	BJ	BK	BL	BM	BN	BO	BP	BQ	BR	BS	BT	BV	BW	BX	BY	BZ	CA	CB	CC	CD	CE	CF	CG	CH	CI	CJ	CK	CL	CM	CN	CO	CP	CQ	CR	CS	CT	CV	CW	CX	CY	CZ	DA	DB	DC	DD	DE	DF	DG	DH	DI	DJ	DK	DL	DM	DN	DO	DP	DQ	DR	DS	DT	DV	DW	DX	DY	DZ	EA	EB	EC	ED	EE	EF	EG	EH	EI	EJ	EK	EL	EM	EN	EO	EP	EQ	ER	ES	ET	EV	EW	EX	EY	EZ	FA	FB	FC	FD	FE	FF	FG	FH	FI	FJ	FK	FL	FM	FN	FO	FP	FQ	FR	FS	FT	FV	FW	FX	FY	FZ	GA	GB	GC	GD	GE	GF	GG	GH	GI	GJ	GK	GL	GM	GN	GO	GP	GQ	GR	GS	GT	GV	GW	GX	GY	GZ	HA	HB	HC	HD	HE	HF	HG	HH	HI	HJ	HK	HL	HM	HN	HO	HP	HQ	HR	HS	HT	HV	HW	HX	HY	HZ	IA	IB	IC	ID	IE	IF	IG	IH	II	IJ	IK	IL	IM	IN	IO	IP	IQ	IR	IS	IT	IV	IW	IX	IY	IZ	JA	JB	JC	JD	JE	JF	JG	JH	JI	IJ	JK	KL	KM	KN	KO	KP	KQ	KR	KS	KT	KV	KW	KX	KY	KZ	LA	LB	LC	LD	LE	LF	LG	LH	LI	LJ	LK	LL	LM	LN	LO	LP	LQ	LR	LS	LT	LV	LW	LX	LY	LZ	MA	MB	MC	MD	ME	MF	MG	MH	MI	MJ	MK	ML	MM	MN	MO	MP	MQ	MR	MS	MT	MV	MW	MX	MY	MZ	NA	NB	NC	ND	NE	NF	NG	NH	NI	NJ	NK	NL	NM	NN	NO	NP	NQ	NR	NS	NT	NV	NW	NX	NY	NZ	OA	OB	OC	OD	OE	OF	OG	OH	OI	OJ	OK	OL	OM	ON	OO	OP	OQ	OR	OS	OT	OV	OW	OX	OY	OZ	PA	PB	PC	PD	PE	PF	PG	PH	PI	PJ	PK	PL	PM	PN	PO	PP	PQ	PR	PS	PT	PV	PW	PX	PY	PZ	QA	QB	QC	QD	QE	QF	QG	QH	QI	QJ	QK	QL	QM	QN	QO	QP	QQ	QR	QS	QT	QV	QW	QX	QY	QZ	RA	RB	RC	RD	RE	RF	RG	RH	RI	RJ	RK	RL	RM	RN	RO	RP	RQ	RR	RS	RT	RV	RW	RX	RY	RZ	SA	SB	SC	SD	SE	SF	SG	SH	SI	SJ	SK	SL	SM	SN	SO	SP	SQ	SR	SS	ST	SV	SW	SX	SY	SZ	TA	TB	TC	TD	TE	TF	TG	TH	TI	TJ	TK	TL	TM	TN	TO	TP	TQ	TR	TS	TV	TW	TX	TY	TZ	UA	UB	UC	UD	UE	UF	UG	UH	UI	UJ	UK	UL	UM	UN	UO	UP	UQ	UR	US	UT	UV	UW	UX	UY	UZ	VA	VB	VC	VD	VE	VF	VG	VH	VI	VJ	VK	VL	VM	VN	VO	VP	VQ	VR	VS	VT	VV	VW	VX	VY	VZ	WA	WB	WC	WD	WE	WF	WG	WH	WI	WJ	WK	WL	WM	WN	WO	WP	WQ	WR	WS	WT	WV	WW	WX	WY	WZ	XA	XB	XC	XD	XE	XF	XG	XH	XI	XJ	XK	XL	XM	XN	XO	XP	XQ	XR	XS	XT	XV	XW	XX	XY	XZ	YA	YB	YC	YD	YE	YF	YG	YH	YI	YJ	YK	YL	YM	YN	YO	YP	YQ	YR	YS	YT	YV	YW	YX	YY	YZ	ZA	ZB	ZC	ZD	ZE	ZF	ZG	ZH	ZI	ZJ	ZK	ZL	ZM	ZN	ZO	ZP	ZQ	ZR	ZS	ZT	ZV	ZW	ZX	ZY	ZZ	AA	AB	AC	AD	AE	AF	AG	AH	AI	AJ	AK	AL	AM	AN	AO	AP	AQ	AR	AS	AT	AV	AW	AX	AY	AZ	BA	BB	BC	BD	BE	BF	BG	BH	BI	IJ	JK	KL	KM	KN	KO	KP	KQ	KR	KS	KT	KV	KW	KX	KY	KZ	LA	LB	LC	LD	LE	LF	LG	LH	LI	LJ	LK	LL	LM	LN	LO	LP	LQ	LR	LS	LT	LV	LW	LX	LY	LZ	MA	MB	MC	MD	ME	MF	MG	MH	MI	MJ	MK	ML	MM	MN	MO	MP	MQ	MR	MS	MT	MV	MW	MX	MY	MZ	NA	NB	NC	ND	NE	NF	NG	NH	NI	NJ	NK	NL	NM	NN	NO	NP	NQ	NR	NS	NT	NV	NW	NX	NY	NZ	OA	OB	OC	OD	OE	OF	OG	OH	OI	OJ	OK	OL	OM	ON	OO	OP	OQ	OR	OS	OT	OV	OW	OX	OY	OZ	PA	PB	PC	PD	PE	PF	PG	PH	PI	PJ	PK	PL	PM	PN	PO	PP	PQ	PR	PS	PT	PV	PW	PX	PY	PZ	QA	QB	QC	QD	QE	QF	QG	QH	QI	QJ	QK	QL	QM	QN	QO	QP	QQ	QR	QS	QT	QV	QW	QX	QY	QZ	RA	RB	RC	RD	RE	RF	RG	RH	RI	RJ	RK	RL	RM	RN	RO	RP	RQ	RR	RS	RT	RV	RW	RX	RY	RZ	SA	SB	SC	SD	SE	SF	SG	SH	SI	SJ	SK	SL	SM	SN	SO	SP	SQ	SR	SS	ST	SV	SW	SX	SY	SZ	TA	TB	TC	TD	TE	TF	TG	TH	TI	TJ	TK	TL	TM	TN	TO	TP	TQ	TR	TS	TV	TW	TX	TY	TZ	UA	UB	UC	UD	UE	UF	UG	UH	UI	UJ	UK	UL	UM	UN	UO	UP	UQ	UR	US	UT	UV	UW	UX	UY	UZ	VA	VB	VC	VD	VE	VF	VG	VH	VI	VJ	VK	VL	VM	VN	VO	VP	VQ	VR	VS	VT	VV	VW	VX	VY	VZ	WA	WB	WC	WD	WE	WF	WG	WH	WI	WJ	WK	WL	WM	WN	WO	WP	WQ	WR	WS	WT	WV	WW	WX	WY	WZ	XA	XB	XC	XD	XE	XF	XG	XH	XI	XJ	XK	XL	XM	XN	XO	XP	XQ	XR	XS	XT	XV	XW	XX	XY	XZ	YA	YB	YC	YD	YE	YF	YG	YH	YI	YJ	YK	YL	YM	YN	YO	YP	YQ	YR	YS	YT	YV	YW	YX	YY	YZ	ZA	ZB	ZC	ZD	ZE	ZF	ZG	ZH	ZI	ZJ	ZK	ZL	ZM	ZN	ZO	ZP	ZQ	ZR	ZS	ZT	ZV	ZW	ZX	ZY	ZZ	AA	AB	AC	AD	AE	AF	AG	AH	AI	AJ	AK	AL	AM	AN	AO	AP	AQ	AR	AS	AT	AV	AW	AX	AY	AZ	BA	BB	BC	BD	BE	BF	BG	BH	BI	IJ	JK	KL	KM	KN	KO	KP	KQ	KR	KS	KT	KV	KW	KX	KY	KZ	LA	LB	LC	LD	LE	LF	LG	LH	LI	LJ	LK	LL	LM	LN	LO	LP	LQ	LR	LS	LT	LV	LW	LX	LY	LZ	MA	MB	MC	MD	ME	MF	MG	MH	MI	MJ	MK	ML	MM	MN	MO	MP	MQ	MR	MS	MT	MV	MW	MX	MY	MZ	NA	NB	NC	ND	NE	NF	NG	NH	NI	NJ	NK	NL	NM	NN	NO	NP	NQ	NR	NS	NT	NV	NW	NX	NY	NZ	OA	OB	OC	OD	OE	OF	OG	OH	OI	OJ	OK	OL	OM	ON	OO	OP	OQ	OR	OS	OT	OV	OW	OX	OY	OZ	PA	PB	PC	PD	PE	PF	PG	PH	PI	PJ	PK	PL	PM	PN	PO	PP	PQ	PR	PS	PT	PV	PW	PX	PY	PZ	QA	QB	QC	QD	QE	QF	QG	QH	QI	QJ	QK	QL	QM	QN	QO	QP	QQ	QR	QS	QT	QV	QW	QX	QY	QZ	RA	RB	RC	RD	RE	RF	RG	RH	RI	RJ	RK	RL	RM	RN	RO	RP	RQ	RR	RS	RT	RV	RW	RX	RY	RZ	SA	SB	SC	SD	SE	SF	SG	SH	SI	SJ	SK	SL	SM	SN	SO	SP	SQ	SR	SS	ST	SV	SW	SX	SY	SZ	TA	TB	TC	TD	TE	TF	TG	TH	TI	TJ	TK	TL	TM	TN	TO	TP	TQ	TR	TS	TV	TW	TX	TY	TZ	UA	UB	UC	UD	UE	UF	UG	UH	UI	UJ	UK	UL	UM	UN	UO	UP	UQ	UR	US	UT	UV	UW	UX	UY	UZ	VA	VB	VC	VD	VE	VF	VG	VH	VI	VJ	VK	VL	VM	VN	VO	VP	VQ	VR	VS	VT	VV	VW	VX	VY	VZ	WA	WB	WC	WD	WE	WF	WG	WH	WI	WJ	WK	WL	WM	WN	WO	WP	WQ	WR	WS	WT	WV	WW	WX	WY	WZ	XA	XB	XC	XD	XE	XF	XG	XH	XI	XJ	XK	XL	XM	XN	XO	XP	XQ	XR	XS	XT	XV	XW	XX	XY	XZ	YA	YB	YC	YD	YE	YF	YG	YH	YI	YJ	YK	YL	YM	YN	YO	YP	YQ	YR	YS	YT	YV	YW	YX	YY	YZ	ZA	ZB	ZC	ZD	ZE	ZF	ZG	ZH	ZI	ZJ	ZK	ZL	ZM	ZN	ZO	ZP	ZQ	ZR	ZS	ZT	ZV	ZW	ZX	ZY	ZZ	AA	AB	AC	AD	AE	AF	AG	AH	AI	AJ	AK	AL	AM	AN	AO	AP	AQ	AR	AS	AT	AV	AW	AX	AY	AZ	BA	BB	BC	BD	BE	BF	BG	BH	BI	IJ	JK	KL	KM	KN	KO	KP	KQ	KR	KS	KT	KV	KW	KX	KY	KZ	LA	LB	LC	LD	LE	LF	LG	LH	LI	LJ	LK	LL	LM	LN	LO	LP	LQ	LR	LS	LT	LV	LW	LX	LY	LZ	MA	MB	MC	MD	ME	MF	MG	MH	MI	MJ	MK	ML	MM	MN	MO	MP	MQ	MR	MS	MT	MV	MW	MX	MY	MZ	NA	NB	NC	ND	NE	NF	NG	NH	NI	NJ	NK	NL	NM	NN	NO	NP	NQ	NR	NS	NT	NV	NW	NX	NY	NZ	OA	OB	OC	OD	OE	OF	OG	OH	OI	OJ	OK	OL	OM	ON	OO	OP	OQ	OR	OS	OT	OV	OW	OX	OY	OZ	PA	PB	PC	PD	PE	PF	PG	PH	PI	PJ	PK	PL	PM	PN	PO	PP	PQ	PR	PS	PT	PV	PW	PX	PY	PZ	QA	QB	QC	QD	QE	QF	QG	QH	QI	QJ	QK	QL	QM	QN	QO	QP	QQ	QR	QS	QT	QV	QW	QX	QY	QZ	RA	RB	RC	RD	RE	RF	RG	RH	RI	RJ	RK	RL	RM	RN	RO	RP	RQ	RR	RS	RT	RV	RW	RX	RY	RZ	SA	SB	SC	SD	SE	SF	SG	SH	SI	SJ	SK	SL	SM	SN	SO	SP	SQ	SR	SS	ST	SV	SW	SX	SY	SZ	TA	TB	TC	TD	TE	TF	TG	TH	TI	TJ	TK	TL	TM	TN	TO	TP	TQ	TR	TS	TV	TW	TX	TY	TZ	UA	UB	UC	UD	UE	UF	UG	UH	UI	UJ	UK	UL	UM	UN	UO	UP	UQ	UR	US	UT	UV	UW	UX	UY	UZ	VA	VB	VC	VD	VE	VF	VG	VH	VI	VJ	VK	VL	VM	VN	VO	VP	VQ	VR	VS	VT	VV	VW	VX	VY	VZ	WA	WB	WC	WD	WE	WF	WG	WH	WI	WJ	WK	WL	WM	WN	WO	WP	WQ	WR	WS	WT	WV	WW	WX	WY	WZ	XA	XB	XC	XD	XE	XF	XG	XH	XI	XJ	XK	XL	XM	XN	XO	XP	XQ	XR	XS	XT	XV	XW	XX	XY	XZ	YA	YB	YC	YD	YE	YF	YG	YH	YI	YJ	YK	YL	YM	YN	YO	YP	YQ	YR	YS	YT	YV	YW	YX	YY	YZ	ZA	ZB	ZC	ZD	ZE	ZF	ZG	ZH	ZI	ZJ	ZK	ZL	ZM	ZN	ZO	ZP	ZQ	ZR	ZS	ZT	ZV	ZW	ZX	ZY	ZZ	AA	AB	AC	AD	AE	AF	AG	AH	AI	AJ	AK	AL	AM	AN	AO	AP	AQ	AR	AS	AT	AV	AW	AX	AY	AZ	BA	BB	BC	BD	BE	BF	BG	BH	BI	IJ	JK	KL	KM	KN	KO	KP	KQ	KR	KS	KT	KV	KW	KX	KY	KZ	LA	LB	LC	LD	LE	LF	LG	LH	LI	LJ	LK	LL	LM	LN	LO	LP	LQ	LR	LS	LT	LV	LW	LX	LY	LZ	MA	MB	MC	MD	ME	MF	MG	MH	MI	MJ	MK	ML	MM	MN	MO	MP	MQ	MR	MS	MT	MV	MW	MX
---	---	---	---	---	---	---	---	---	---	---	---	---	---	---	---	---	---	---	---	---	---	---	---	---	---	----	----	----	----	----	----	----	----	----	----	----	----	----	----	----	----	----	----	----	----	----	----	----	----	----	----	----	----	----	----	----	----	----	----	----	----	----	----	----	----	----	----	----	----	----	----	----	----	----	----	----	----	----	----	----	----	----	----	----	----	----	----	----	----	----	----	----	----	----	----	----	----	----	----	----	----	----	----	----	----	----	----	----	----	----	----	----	----	----	----	----	----	----	----	----	----	----	----	----	----	----	----	----	----	----	----	----	----	----	----	----	----	----	----	----	----	----	----	----	----	----	----	----	----	----	----	----	----	----	----	----	----	----	----	----	----	----	----	----	----	----	----	----	----	----	----	----	----	----	----	----	----	----	----	----	----	----	----	----	----	----	----	----	----	----	----	----	----	----	----	----	----	----	----	----	----	----	----	----	----	----	----	----	----	----	----	----	----	----	----	----	----	----	----	----	----	----	----	----	----	----	----	----	----	----	----	----	----	----	----	----	----	----	----	----	----	----	----	----	----	----	----	----	----	----	----	----	----	----	----	----	----	----	----	----	----	----	----	----	----	----	----	----	----	----	----	----	----	----	----	----	----	----	----	----	----	----	----	----	----	----	----	----	----	----	----	----	----	----	----	----	----	----	----	----	----	----	----	----	----	----	----	----	----	----	----	----	----	----	----	----	----	----	----	----	----	----	----	----	----	----	----	----	----	----	----	----	----	----	----	----	----	----	----	----	----	----	----	----	----	----	----	----	----	----	----	----	----	----	----	----	----	----	----	----	----	----	----	----	----	----	----	----	----	----	----	----	----	----	----	----	----	----	----	----	----	----	----	----	----	----	----	----	----	----	----	----	----	----	----	----	----	----	----	----	----	----	----	----	----	----	----	----	----	----	----	----	----	----	----	----	----	----	----	----	----	----	----	----	----	----	----	----	----	----	----	----	----	----	----	----	----	----	----	----	----	----	----	----	----	----	----	----	----	----	----	----	----	----	----	----	----	----	----	----	----	----	----	----	----	----	----	----	----	----	----	----	----	----	----	----	----	----	----	----	----	----	----	----	----	----	----	----	----	----	----	----	----	----	----	----	----	----	----	----	----	----	----	----	----	----	----	----	----	----	----	----	----	----	----	----	----	----	----	----	----	----	----	----	----	----	----	----	----	----	----	----	----	----	----	----	----	----	----	----	----	----	----	----	----	----	----	----	----	----	----	----	----	----	----	----	----	----	----	----	----	----	----	----	----	----	----	----	----	----	----	----	----	----	----	----	----	----	----	----	----	----	----	----	----	----	----	----	----	----	----	----	----	----	----	----	----	----	----	----	----	----	----	----	----	----	----	----	----	----	----	----	----	----	----	----	----	----	----	----	----	----	----	----	----	----	----	----	----	----	----	----	----	----	----	----	----	----	----	----	----	----	----	----	----	----	----	----	----	----	----	----	----	----	----	----	----	----	----	----	----	----	----	----	----	----	----	----	----	----	----	----	----	----	----	----	----	----	----	----	----	----	----	----	----	----	----	----	----	----	----	----	----	----	----	----	----	----	----	----	----	----	----	----	----	----	----	----	----	----	----	----	----	----	----	----	----	----	----	----	----	----	----	----	----	----	----	----	----	----	----	----	----	----	----	----	----	----	----	----	----	----	----	----	----	----	----	----	----	----	----	----	----	----	----	----	----	----	----	----	----	----	----	----	----	----	----	----	----	----	----	----	----	----	----	----	----	----	----	----	----	----	----	----	----	----	----	----	----	----	----	----	----	----	----	----	----	----	----	----	----	----	----	----	----	----	----	----	----	----	----	----	----	----	----	----	----	----	----	----	----	----	----	----	----	----	----	----	----	----	----	----	----	----	----	----	----	----	----	----	----	----	----	----	----	----	----	----	----	----	----	----	----	----	----	----	----	----	----	----	----	----	----	----	----	----	----	----	----	----	----	----	----	----	----	----	----	----	----	----	----	----	----	----	----	----	----	----	----	----	----	----	----	----	----	----	----	----	----	----	----	----	----	----	----	----	----	----	----	----	----	----	----	----	----	----	----	----	----	----	----	----	----	----	----	----	----	----	----	----	----	----	----	----	----	----	----	----	----	----	----	----	----	----	----	----	----	----	----	----	----	----	----	----	----	----	----	----	----	----	----	----	----	----	----	----	----	----	----	----	----	----	----	----	----	----	----	----	----	----	----	----	----	----	----	----	----	----	----	----	----	----	----	----	----	----	----	----	----	----	----	----	----	----	----	----	----	----	----	----	----	----	----	----	----	----	----	----	----	----	----	----	----	----	----	----	----	----	----	----	----	----	----	----	----	----	----	----	----	----	----	----	----	----	----	----	----	----	----	----	----	----	----	----	----	----	----	----	----	----	----	----	----	----	----	----	----	----	----	----	----	----	----	----	----	----	----	----	----	----	----	----	----	----	----	----	----	----	----	----	----	----	----	----	----	----	----	----	----	----	----	----	----	----	----	----	----	----	----	----	----	----	----	----	----	----	----	----	----	----	----	----	----	----	----	----	----	----	----	----	----	----	----	----	----	----	----	----	----	----	----	----	----	----	----	----	----	----	----	----	----	----	----	----	----	----	----	----	----	----	----	----	----	----	----	----	----	----	----	----	----	----	----	----	----	----	----	----	----	----	----	----	----	----	----	----	----	----	----	----	----	----	----	----	----	----	----	----	----	----	----	----	----	----	----	----	----	----	----	----	----	----	----	----	----	----	----	----	----	----	----	----	----	----	----	----	----	----	----	----	----	----	----	----	----	----	----	----	----	----	----	----	----	----	----	----	----	----	----	----	----	----	----	----	----	----	----	----	----	----	----	----	----	----	----	----	----	----	----	----	----	----	----	----	----	----	----	----	----	----	----	----	----	----	----	----	----	----	----	----	----	----	----	----	----	----	----	----	----	----	----	----	----	----	----	----	----	----	----	----	----	----	----	----	----	----	----	----	----	----	----	----	----	----	----	----	----	----	----	----	----	----	----	----	----	----	----	----	----	----	----	----	----	----	----	----	----	----	----	----	----	----	----	----	----	----	----	----	----	----	----	----	----	----	----	----	----	----	----	----	----	----	----	----	----	----	----	----	----	----	----	----	----	----	----	----	----	----	----	----	----	----	----	----	----	----	----	----	----	----	----	----	----	----	----	----	----	----	----	----	----	----	----	----	----	----	----	----	----	----	----	----	----	----	----	----	----	----	----	----	----	----	----	----	----	----	----	----	----	----	----	----	----	----	----	----	----	----	----	----	----	----	----	----	----	----	----	----	----	----	----	----	----	----	----	----	----	----	----	----	----	----	----	----	----	----	----	----	----	----	----	----	----	----	----	----	----	----	----	----	----	----	----	----	----	----	----	----	----	----	----	----	----	----	----	----	----	----	----	----	----	----	----	----	----	----	----	----	----	----	----	----	----	----	----	----	----	----	----	----	----	----	----	----	----	----	----	----	----	----	----	----	----	----	----	----	----	----	----	----	----	----	----	----	----	----	----	----	----	----	----	----	----	----	----	----	----	----	----	----	----	----	----	----	----	----	----	----	----	----	----	----	----	----	----	----	----	----	----	----	----	----	----	----	----	----	----	----	----	----	----	----	----	----	----	----	----	----	----	----	----	----	----	----	----	----	----	----	----	----	----	----	----	----	----	----	----	----	----	----	----	----	----	----	----	----	----	----	----	----	----	----	----	----	----	----	----	----	----	----	----	----	----	----	----	----	----	----	----	----	----	----	----	----	----	----	----	----	----	----	----	----	----	----	----	----	----	----	----	----	----	----	----	----	----	----	----	----	----	----	----	----	----	----	----	----	----	----	----	----	----	----	----	----	----	----	----	----	----	----	----	----	----	----	----	----	----	----	----	----	----	----	----	----	----	----	----	----	----	----	----	----	----	----	----	----	----	----	----	----	----	----	----	----	----	----	----	----	----	----	----	----	----	----	----	----	----	----	----	----	----	----	----	----	----	----	----	----	----	----	----	----	----	----	----	----	----	----	----	----	----	----	----	----	----	----	----	----	----	----	----	----	----	----	----	----	----	----	----	----	----	----	----	----	----	----	----	----	----	----	----	----	----	----	----	----	----	----	----	----	----	----	----	----	----	----	----	----	----	----	----	----	----	----	----	----	----	----	----	----	----	----	----	----	----	----	----	----	----	----	----	----	----	----	----	----	----	----	----	----	----	----	----	----	----	----	----	----	----	----	----	----	----	----	----	----	----	----	----	----	----	----	----	----	----	----	----	----	----	----	----	----	----	----	----	----	----	----	----	----	----	----	----	----	----	----	----	----	----	----	----	----	----	----	----	----	----	----	----	----	----	----	----	----	----	----	----	----	----	----	----	----	----	----	----	----	----	----	----	----	----	----	----	----	----	----	----	----	----	----	----	----	----	----	----	----	----	----	----	----	----	----	----	----	----	----	----	----	----	----	----	----	----	----	----	----	----	----	----	----	----	----	----	----	----	----	----	----	----	----	----	----	----	----	----	----	----	----	----	----	----	----	----	----	----	----	----	----	----	----	----	----	----	----	----	----	----	----	----

Opis:

Osoby rozstrzelane w czasie likwidacji obozu:

2 bracia Steinhof, Zollman, 2 Steinerów, Rosenbluth, Tiefenbraunner, Blech, Rosenbaum.

REPRESJE NA LUDNOŚCI
ŻYDOWSKIEJ PRZED
UTWORZENIEM GETTA

A | B | C | D | E | F | G | H | I | J | K | L | M | N | O | P | Q | R | S | T | U | W | Z | Ż | Z | V

GŁÓWNA KOMISJA BADANIA ZBRODNI HITLEROWSKICH W POLSCE, WARSZAWA, AL. UJAZDOWSKIE 11

I. 1. Miejscowość: w. Siekierczyna 2. Gmina lub ulica: Limanowa-Wieś
3. Powiat: Limanowa 4. Województwo: krakowskie

II. 1. Ilość osób objętych represją: 12
W tym:
2. Mężczyzn: _____ 3. Kobiet: _____ 4. Dzieci: _____

III. 1. Rodzaj represji: **)

2. Prace przymusowe (jakie, gdzie): _____
3. Znęcanie się: _____
4. Konfiskata i grabież mienia: _____
5. Aresztowania: _____
6. Egzekucje (ile): 1 7. Ilość ofiar: 12
W tym: _____
8. Rozstrzelano: *) 12
9. Powieszono: *) _____
10. Charakter egzekucji: ***) _____
11. Zbiorowa: *) tak
12. Pojedyncza: *) _____
13. Publiczna: *) _____
14. Niejawna: *) _____
15. Zamordowanie (innym i jakim sposobem: *) _____
zwłoki pochowano na cmentarzu żydowskim

IV. 1. Dalsze losy: **)

V. 1. Data represji: 12.9.1939 r. w kamieniołomach wsi Siekierczyna
2. Godzina lub pora dnia: _____
3. Okoliczności: _____

VI. 1. Z czyjego rozkazu i kto dokonał represji: _____
2. Wehrmacht, SS i policja, żandarmeria, Selbstschutz, władze administracyjne itp.:
SS
3. Nazwiska, imiona, stopnie lub funkcje sprawców: _____
4. Czy byli sądzeni, kiedy i przez jaki sąd, jaki zapadł wyrok, źródła informacji (akta sprawy prasa itp.): _____
5. Dalsze losy sprawców: _____

VII. 1. Nazwiska i adresy świadków: _____

VIII. 1. Dokumentacja archiwalna (czy są dokumenty, jakie, gdzie, podać sygnaturę):
ACK 1112 z/I inw.nr.1168, k.134,137,138
2. Opracowania (pamiętniki, publikacje, artykuły prasowe itp.):
Szymon Datner: "55 dni /1.IX.-25.X.39/Wehrmachtu w Polsce" s.362-363
3. Fotografie: _____

IX. 1. Uwagi: _____

Sporządzający:

/-/ J.Czukowska

Sprawdzający:

/-/ M.Motyl

(Nazwisko, imię, miejscowość,
data, ewent. nazwa instytucji)

(Nazwisko, imię, miejscowość, data)

*) W załączniku podać nazwiska imiona, daty urodzenia lub wiek, narodowość, obywatelstwo, zawód.

**) Szczegółowy opis — podać na odwrocie.

***) Dane o poszczególnych egzekucjach podać w załączeniu na wzorach karty — Egzekucja.

Opis:

Zginęło 12 Żydów z Limanowej:

1. Binder Abraham
2. Blech Naftali
3. Blusenstein Ben Zion
4. Glashut Wolf
5. Goldfinger Henryk
6. Goldzöhler Markus
7. Lichtscharber Leizer
8. Löwi Sucher
9. Rosenwasser Izaak
10. Sanger Hirsch
11. Schönberg Zeilech
12. Silberstein Mendel

A | B | C | D | E | F | G | H | I | J | K | L | M | N | O | P | Q | R | S | T | U | W | Z | Ż | Ż | V

GŁÓWNA KOMISJA BADANIA ZŁOŻYŃ HITLEROWSKICH W POLSCE, WARSZAWA, AL. UJAZDOWSKIE 11

I. 1. Miejscowość: Limanowa 2. Gmina lub ulica: _____
 3. Powiat: Limanowa 4. Województwo: krakowskie

II. 1. Ilość osób zamordowanych: *) 12 Polaków i Żydów
 W tym:
 2. Mężczyźni: _____ 3. Kobiety: _____ 4. Dzieci: _____

III. 1. Sposób wykonania egzekucji: **) _____
 2. Rozstrzelanie (ilość): 12 3. Powieszenie (ilość): _____
 4. Zamordowania innym i jakim sposobem: _____

IV. 1. Charakter egzekucji: **) _____
 2. Zbiorowa: _____ 3. Pojedyncza: _____
 4. Publiczna: _____ 5. Niejawna: _____
 6. Czy było obwieszczenie (data, podpis ogłaszającego — dołączyć oryginał, fotokopię lub podać gdzie się znajduje): _____

V. 1. Powód egzekucji: **) _____
 2. Akt terroru za działalność (jaka i w jakim czasie): _____
 3. Odpowiedzialność zbiorowa za akcje ruchu oporu: _____
 4. Represje w ramach akcji specjalnych okupanta: _____
 5. Inne powody i jakie: _____

VI. 1. Dalsze losy ofiar (spalenie itp.): _____
 2. Miejsce pochowania ofiar egzekucji: _____
 3. Miejsce pochowania po ekshumacji (kiedy): _____

*) W załączeniu podać nazwiska, imiona, daty urodzenia lub wiek, narodowość, obywatelstwo, zawód.

**) Szczegółowy opis — podać na odwrocie.

Drukarnia Nr 1, W-wa, Zam. 314/69 — 78 000.

VII. 1. Data i miejsce egzekucji: 12.XII.1939 r.
 2. Godzina lub pora dnia: _____
 3. Okoliczności: _____

VIII. 1. Z czyjego rozkazu i kto dokonał egzekucji: _____
 2. Wehrmacht, SS i policja, żandarmeria, Selbstschutz, władze administracyjne itp.: _____
 3. Nazwiska, imiona, stopnie lub funkcje sprawców: _____
 4. Czy byli sędzi, kiedy i jaki sąd, jaki wyrok, źródło informacji (akta sprawy, prasa, itp.): _____
 5. Dalsze losy sprawców: _____

IX. 1. Nazwiska i adresy świadków: _____

X. 1. Dokumentacja archiwalna (czy są dokumenty, jakie, gdzie, podać sygnaturę):
APKr, Urząd Wojew. Krakowski, Wydz. Ogólnej, Inspektorat
Odszkodowań Wojennych UW IX 173
 2. Opracowania (pamiętniki, publikacje, artykuły prasowe itp.): _____
 3. Fotografii: _____

XI. 1. Uwagi: _____

Sporządzający:

R. Wertman 4.II.69.

(Nazwisko, imię, miejscowość, data, ewent. nazwa instytucji)

Sprawdzający:

A. Mirgas

(Nazwisko, imię, miejscowość, data)

A	B	C	D	E	F	G	H	I	J	K	L	M	N	O	P	Q	R	S	T	U	W	Z	Ż	Ł	V
---	---	---	---	---	---	---	---	---	---	---	---	---	---	---	---	---	---	---	---	---	---	---	---	---	---

I. 1. Miejscowość: Limanowa 2. Gmina lub ulica: _____

3. Powiat: Limanowa 4. Województwo: krakowskie

II. 1. Ilość osób zamordowanych: *) 9 osób - Żydzi verte

W tym:

2. Mężczyzn: 6 3. Kobiet: 3 4. Dzieci: _____

III. 1. Sposób wykonania egzekucji: **) rozstrzelania

2. Rozstrzelanie (ilość): 9 3. Powieszenie (ilość): _____

4. Zamordowanie innym i jakim sposobem: _____

IV. 1. Charakter egzekucji: **) _____

2. Zbiorowa: _____ 3. Pojedyncza: _____

4. Publiczna: _____ 5. Niejawna: _____

6. Czy było obwieszczenie (data, podpis ogłaszającego — dołączyć oryginał, fotokopię lub podać gdzie się znajduje): _____

V. 1. Powód egzekucji: **) za ucieczkę z koszar 2 Żydówk Bibner

/uciekły w czasie rozstrzelania 10 Żydów/ w dniu

10.7.1942 r.

2. Akt terroru za działalność (jaką i w jakim czasie): _____

3. Odpowiedzialność zbiorowa za akcje ruchu oporu: _____

4. Represje w ramach akcji specjalnych okupanta: _____

5. Inne powody i jakie: _____

VI. 1. Dalsze losy ofiar (spalenie itp.): _____

2. Miejsce pochowania ofiar egzekucji: omenterz żydowski w Limanowej

3. Miejsce pochowania po ekshumacji (kiedy): _____

*) W załączeniu podać nazwiska, imiona, daty urodzenia lub wiek, narodowość, obywatelstwo

**) Szczegółowy opis — podać na odwrocie.

Drukarnia Nr 1, W-wa, Zem. 1172/51 — 100 000.

VII. 1. Data i miejsce egzekucji: 12.7.1942 r.

2. Godzina lub pora dnia: _____

3. Okoliczności: _____

VIII. 1. Z czyjego rozkazu i kto dokonał egzekucji: Żandarmeria

2. Wehrmacht, SS i policja, żandarmeria, Selbstschutz, władze administracyjne itp.: _____

3. Nazwiska, imiona, stopnie lub funkcje sprawców: Fisch i Baunak, Józef

Preiss, Frietz Sander

4. Czy byli sądzeni, kiedy i jaki sąd, jaki zapadł wyrok, źródło informacji (akta sprawy, prasa, itp.): _____

5. Dalsze losy sprawców: _____

IX. 1. Nazwiska i adresy świadków: burmistrz Limanowej Leopold Winter

X. 1. Dokumentacja archiwalna (czy są dokumenty, jakie, gdzie, podać sygnaturę): Ankieta Sąd.Grodz., egzekucje i groby t. II k. 253

woj. krakowskie

2. Opracowania (pamiętniki, publikacje, artykuły prasowe itp.): _____

3. Fotografier: _____

XI. 1. Uwagi: _____

Sporządzający:

M. Nocuń

(Nazwisko, imię, miejscowość,
data, ewent. nazwa instytucji)

Sprawdzający:

Zawadzka

(Nazwisko, imię, miejscowość, data)

Opis:

Wśród rozstrzelanych Żydówek były:

Blechówna, N.Szwarcbrandówna,

N.Lustbaderówna, Rosenbaum

A	B	C	D	E	F	G	H	I	J	K	L	M	N	O	P	Q	R	S	T	U	V	W	X	Y	Z	Z	Z	V
---	---	---	---	---	---	---	---	---	---	---	---	---	---	---	---	---	---	---	---	---	---	---	---	---	---	---	---	---

- I. 1. Miejscowość: Limanowa 2. Gmina lub ulica: krakowskie
3. Powiat: Limanowa 4. Województwo: krakowskie
- II. 1. Liczba osób zamordowanych: *) trudno do ustalenia, znaczna
W tym: tak 2. Mężczyźni: tak 3. Kobiety: tak 4. Dzieci: tak
- III. 1. Sposób wykonania egzekucji: **) tępienie żydów
2. Rozstrzelanie (liczba): tak 3. Powieszenie (liczba): tak
4. Zamordowanie innym i jakim sposobem: brak danych
- IV. 1. Charakter egzekucji: **) tak
2. Obława: tak 3. Pukający: tak
4. Publiczna: tak 5. Niepubliczna: tak
6. Czy była obława (data, podpis organizującego - dołączyć oryginał, fotokopie lub podać gdzie się znajduje): brak danych
- V. 1. Powód egzekucji: **) vide IV/1
2. Akt terroru za działalność (jaką i w jakim czasie): tak
3. Odpowiedzialność zbiorowa za akcie ruchu oporu: tak
4. Represje w ramach akcji specjalnych okupantów: tak
5. Inne powody i jakie: tak
- VI. 1. Dalsze losy ofiar (zapałanie itp.): na miejscu mordowania
2. Miejsce pochowania ofiar egzekucji: na miejscu mordowania
3. Miejsce pochowania po ekshumacji (kiedy): tak

*) W załączeniu podać nazwiska, imiona, daty urodzenia lub wiek, narodowość, obywatelstwo, zawód.
**) Szczegółowy opis — podać na odwrocie.

- VII. 1. Data i miejsce egzekucji: lipiec 1942 r.
2. Godzina lub pora dnia: tak
3. Okoliczności: tak
- VIII. 1. Z czyjego rozkazu i kto dokonał egzekucji: tak
2. Wehrmacht, SS i policja, żandarmeria, Selbstschutz, władze administracyjne itp.: tak
3. Nazwiska, imiona, stopnie lub funkcje sprawców: tak
4. Czy byli sądowni, kiedy i jaki sąd, jaki wyrok, źródło informacji (kto, sprawa, prasa, itp.): tak
5. Dalsze losy sprawców: tak
- IX. 1. Nazwiska i adresy świadków: Józef Pałka
- X. 1. Dokumentacja archiwalna (czy są dokumenty, jakie, gdzie, podać sygnaturę): 3.90 str.46
2. Opracowania (pamiętniki, publikacje, artykuły prasowe itp.): tak
3. Fotografie: tak
- XI. 1. Uwagi: tak

Sporządzający:
Nowiński 8.09.71

(Nazwisko, imię, miejscowość,
data ewent. nazwa instytucji)

Sprawdzający:
Chechłowska

(Nazwisko, imię, miejscowość, data)

Opis:

Mordowano Żydów grupami prowadzonymi w jedno miejsce. Wśród nich świadek rozpoznał następujące osoby:

- 1/ N. Geldzbelera
- 2/ N. Pustgartena
- 3/ Schutza
- 4/ Schlüssera
- 5/ żony ad 3/ i 4/
- 6/ cały zarząd Judenratu z prezesem Schützerem

Z N. Sącza przyjechały 3 furmanki z Żydami, które zamiast koni ciągnęli Żydzi. Egzekucji dokonano głównie na cmentarzu żydowskim. Działo się to na terenie getta, z którego pozostałych przy życiu Żydów wywieziono do getta w Nowym Sączu. Świadek oblicza, że zastrzelonych były 3 grupy po 10-11 osób. Są to dane niedokładne. Ślady krwi na drodze i na miejscu mordu nakazali Niemcy zmywać i zasypywać piaskiem, którą to pracę musiały wykonywać Żydówki.

A | B | C | D | E | F | G | H | I | J | K | L | M | N | O | P | Q | R | S | T | U | W | Z | Ż | Z | V

Limanowa m.

- I. 1. Miejscowość: Limanowa 2. Gmina lub ulica: krakowskie
3. Powiat: Limanowa 4. Województwo: 33 Żydów
- II. 1. Ilość osób zamordowanych: *) 33
W tym:
2. Mężczyźni: _____ 3. Kobiety: _____ 4. Dzieci: _____
- III. 1. Sposób wykonania egzekucji: **) zastrelono
2. Rozstrzelanie (ilość): _____ 3. Powieszenie (ilość): _____
4. Zamordowanie innym i jakim sposobem: _____
- IV. 1. Charakter egzekucji: **) _____
2. Zbiorowa: _____ 3. Pojedyncza: _____
4. Publiczna: _____ 5. Niejawna: _____
6. Czy było obwieszczenie (data, podpis ogłaszającego — dołączyć oryginał, fotokopie lub podać gdzie się znajduje): _____
- V. 1. Powód egzekucji: **) Celem łatwiejszego wymuszenia kontrybucji
nałożonej w wys. 75 tys. zł. / w dn. 16. VII. 42 r. / kil-
kaset m. materiałów, wódki, 50 kg. konserw rybnych
2. Akt terroru za działalność jaką i w jakim czasie: _____
3. Odpowiedzialność zbiorowa za akcje ruchu oporu: _____
4. Represje w ramach akcji specjalnych okupanta: _____
5. Inne powody i jakie: _____
- VI. 1. Dalsze losy ofiar (spalenie itp.): _____
2. Miejsce pochowania ofiar egzekucji: _____
3. Miejsce pochowania po ekshumacji (kiedy): _____

*) W załączeniu podać nazwiska, imiona, daty urodzenia lub wiek, narodowość, obywatelstwo, zawód.

**) Szczegółowy opis — podać na odwrocie.

Drukarnia Nr 1, W-wa, Zam. 314/69 — 75 000.

- VII. 1. Data i miejsce egzekucji: 16.7. 1942 r.
2. Godzina lub pora dnia: _____
3. Okoliczności: _____
- VIII. 1. Z czyjego rozkazu i kto dokonał egzekucji: _____
2. Wehrmacht, SS i policja, żandarmeria, Selbstschutz, władze administracyjne itp.: _____
3. Nazwiska, imiona, stopnie lub funkcje sprawców: _____
4. Czy byli sądowni, kiedy i jaki sąd, jaki zapadł wyrok, źródło informacji (akta sprawy, prasa, itp.): _____
5. Dalsze losy sprawców: _____
- IX. 1. Nazwiska i adresy świadków: _____
- X. 1. Dokumentacja archiwalna (czy są dokumenty, jakie, gdzie podać sygnaturę):
Akta OKBZHwKr, w spr. J. Bühlera t. 75 k. 28
2. Opracowania (pamiętniki, publikacje, artykuły prasowe itp.): _____
3. Fotografii: _____
- XI. 1. Uwagi: _____

Sporządzający:
20.11. 71 r. SzulcSprawdzający:
Johann(Nazwisko, imię, miejscowość,
data, ewent. nazwa instytucji)

(Nazwisko, imię, miejscowość, data)

A | B | C | D | E | F | G | H | I | J | K | L | M | N | O | P | Q | R | S | T | U | W | Z | Z | Z | V

- I. 1. Miejscowość: _____ 2. Główna lub ulica: **Dobra**
3. Powiat: **Limanowa** 4. Województwo: **krakowskie**
- II. 1. Liczba osób zamordowanych: **36**
- W tym: _____
2. Mężczyźni: _____ 3. Kobiety: _____ 4. Dzieci: _____
- III. 1. Sposób wywołania egzekucji: **)
2. Rozstrzelanie (liczba): _____ 3. Powieszenie (liczba): _____
4. Zamordowanie inną: i jakim sposobem: **spalenie**
- IV. 1. Charakter egzekucji: **)
2. Zbiorowa: _____ 3. Pojedyncza: _____
4. Publiczna: _____ 5. Niepubliczna: _____
6. Czy było ogłoszenie (data, podpis egzekucyjny — dołączyć oryginał, fotokopia lub podać gdzie się znajduje): _____
- V. 1. Powód egzekucji: **)
2. Akt terroru za działalność (jaką i w jakim czasie): _____
3. Odpowiedzialność zbiorowa za akcje ruchu oporu: _____
4. Represje w ramach akcji specjalnych okupanta: _____
5. Inne powody i jakie: _____
- VI. 1. Dalsze losy ofiar (spalanie itp.): _____
2. Miejsce pochowania ofiar egzekucji: **omontara**
3. Miejsce pochowania po ekshumacji (kiedy): _____

- VII. 1. Data i miejsce egzekucji: **1.11. 1944 r.**
2. Godzina lub pora dnia: _____
3. Okoliczności: _____
- VIII. 1. Z czyjego rozkazu i kto dokonał egzekucji: _____
2. Wehrmacht, SS i policja, żandarmeria, Selbstschutz, władze administracyjne itp.: _____
3. Nazwiska, imiona, stopnie lub funkcje sprawców: _____
4. Czy był sądzony, kiedy i jaki sąd, jaki zapadł wyrok, źródło informacji (akta sprawy, prasa, itp.): _____
5. Dalsze losy sprawców: _____
- IX. 1. Nazwiska i adresy świadków: _____
- X. 1. Dokumentacja archiwalna (czy są dokumenty, jakie, gdzie, podać sygnaturę): **Buher t. 72, k. 153, 173 / K i S wykaz Limanowa 1939, 45/**
2. Opracowania (pamiętniki, publikacje, artykuły prasowe itp.): _____
3. Fotografie: _____
- XI. 1. Uwagi: **z zestawienia miejsc kaźni woj. krakowskiego**

Sporządzający:

R. Skibińska, IV.71 r.

(Nazwisko, imię, miejscowość, data, ewent. nazwa instytucji)

Sprawdzający:

I. Zielenka, IV.71r.

(Nazwisko, imię, miejscowość, data)

*) W załączniku podać nazwiska, imiona, daty urodzenia lub wiek, narodowość, obywatelstwo, zawód.

**) Szeregowi oddać — podać na odwrocie.

A|B|C|D|E|F|G|H|I|J|K|L|M|N|O|P|Q|R|S|T|U|W|Z|Z|Z|V

- I. 1. Miejscowość: Limanowa 2. Gmina lub ulica: krakowskie
3. Powiat: Limanowa 4. Województwo: krakowskie
- II. 1. Ilość osób zamordowanych: *) ok. 10 Żydów z getta żydowskiego
W tym: w Limanowej verte
2. Mężczyźni: _____ 3. Kobiety: _____ 4. Dzieci: _____
- III. 1. Sposób wykonania egzekucji: **) rozstrzelanie
2. Rozstrzelanie (ilość): ok. 10 osób 3. Powieszenie (ilość): _____
4. Zamordowanie innym i jakim sposobem: _____
- IV. 1. Charakter egzekucji: **) _____
2. Zbiorowa: _____ 3. Pojedyncza: _____
4. Publiczna: _____ 5. Niejawna: _____
6. Czy było obwieszczenie (data, podpis ogłaszającego — dołączyć oryginał, fotokopie lub podać gdzie się znajduje): _____
- V. 1. Powód egzekucji: **) _____
2. Akt terroru za działalność (jaka i w jakim czasie): _____
3. Odpowiedzialność zbiorowa za akcje ruchu oporu: _____
4. Represje w ramach akcji specjalnych okupanta: _____
5. Inne powody i jakie: _____
- VI. 1. Dalsze losy ofiar (spalenie itp.): _____
2. Miejsce pochowania ofiar egzekucji: ementarz żydowski w Limanowej
3. Miejsce pochowania po ekshumacji (kiedy): _____

*) W załączeniu podać nazwiska, imiona, daty urodzenia lub wiek, narodowość, obywatelstwo, zawód.

**) Szczegółowy opis — podać na odwrocie.

Drukarnia Nr 1, W-wa, Zam. 1573.68 — 100 000.

- VII. 1. Data i miejsce egzekucji: 14 lipca 1942 r. Limanowa
2. Godzina lub pora dnia: _____
3. Okoliczności: _____
- VIII. 1. Z czyjego rozkazu i kto dokonał egzekucji: _____
2. Wehrmacht, SS i policja, żandarmeria, Selbstschutz, władze administracyjne itp.: _____
3. Nazwiska, imiona, stopnie lub funkcje sprawców: Buran Brumen - żandarm
z Limanowej, Jozef Preiss - żandarm z Sudet k/Karlsbadu
Fritz Sander z Frankfurtu, Karel Piescha z Kamienicy
k/Bielaka
4. Czy byli/sądzili, kiedy i jaki sąd, jaki zapadł wyrok, źródło informacji (akta sprawy, prasa, itp.): _____
5. Dalsze losy sprawców: _____
- IX. 1. Nazwiska i adresy świadków: burmistrz Limanowej - Leopold Winter
- X. 1. Dokumentacja archiwalna (czy są dokumenty, jakie, gdzie, podać sygnaturę): Ankieta Sąd. Grodz., egzekucje i groby t.II k. 252
Woj. krakowskie
2. Opracowania (pamiętniki, publikacje, artykuły prasowe itp.): _____
3. Fotografie: _____
- XI. 1. Uwagi: _____

Sporządzający:

Nocun

(Nazwisko, imię, miejscowość,
data, ewent. nazwa instytucji)

Sprawdzający:

Zawadzka

(Nazwisko, imię, miejscowość, data)

Opis:

Ad.4/1. Wśród rozstrzelanych byli:

Strumpf - rzeźnik

Eisik Feiner z dwiema córkami z koszar

Innych danych brak

A B C D E F G H I J K L M N O P Q R S T U V W Z Z Z V

GŁÓWNA KOMISJA BADANIA ZBRODNI HITLEROWSKICH W POLSCE, WARSZAWA, AL. UJAZDOWSKIE 11

- I. 1. Miejscowość: Limanowa 2. Gmina lub ulica: _____
 3. Powiat: Limanowa 4. Województwo: krakowskie
- II. 1. Ilość osób zamordowanych: *) 33 osoby z getta w Limanowej
 W tym:
 2. Mężczyźni: _____ 3. Kobiety: _____ 4. Dzieci: _____
- III. 1. Sposób wykonania egzekucji: **) rozstrzelanie
 2. Rozstrzelanie (ilość): 33 3. Powieszenie (ilość): _____
 4. Zamordowanie innym i jakim sposobem: _____
- IV. 1. Charakter egzekucji: **) _____
 2. Zbiorowa: _____ 3. Pojedyncza: _____
 4. Publiczna: _____ 5. Niejawna: _____
 6. Czy było obwieszczenie (data, podpis ogłaszającego — dołączyć oryginał, fotokopie lub podać gdzie się znajduje): _____
- V. 1. Powód egzekucji: **) wywołanie przestrochu celem wymuszenia od Żydów złożenia 75.000 zł., kilkuset metrów materiału 50 litrów wódki i 50 kg konserw
 2. Aktu terroru za działalność (data i w jakim czasie): _____
 3. Odpowiedzialność zbiorowa za akcje ruchu oporu: _____
 4. Represje w ramach akcji specjalnych okupanta: _____
 5. Inne powody i jakie: _____
- VI. 1. Dalsze losy ofiar (spalenie itp.): _____
 2. Miejsce pochowania ofiar egzekucji: ementarz żydowski - w 1 grobie
 3. Miejsce pochowania po ekshumacji (kiedy): _____

*) W załączeniu podać nazwiska, imiona, daty urodzenia lub wiek, narodowość, obywatelstwo, zawód.

**) Szczegółowy opis — podać na odwrocie.

Drukarnia Nr 1, W-wa. Zam. 1573/65 — 100 000.

- VII. 1. Data i miejsce egzekucji: 16 lipca 1942 r.
 2. Godzina lub pora dnia: _____
 3. Okoliczności: _____
- VIII. 1. Z czego rozkazu i kto dokonał egzekucji: gestapo z Nowego Sącza w przejeździe przez Limanową do Mazany Dolnej
 2. Wehrmacht, SS i policja, żandarmeria, Selbstschutz, władze administracyjne itp.: _____
 3. Nazwiska, imiona, stopnie lub funkcje sprawców: Hamman
 4. Czy byli sążeni kiedy i jaki sąd, jaki zapadł wyrok, źródło informacji (akta sprawy, prasa, itp.): _____
 5. Dalsze losy sprawców: _____
- IX. 1. Nazwiska i adresy świadków: burmistrz Limanowej - Winter Leopold
- X. 1. Dokumentacja archiwalna (czy są dokumenty, jakie, gdzie, podać sygnaturę): Ankieta Sąd. Grodz., egzekucje i groby t.II k. 254 woj. krakowskie
 2. Opracowania (pamiętniki, publikacje, artykuły prasowe itp.): _____
 3. Fotografie: _____
- XI. 1. Uwagi: _____

Sporządzający:

M. Nocuń

(Nazwisko, imię, miejscowość, data, ewent. nazwa instytucji)

Sprawdzający:

Zawadzka

(Nazwisko, imię, miejscowość, data)

277
Opis:

Ad.4/1. Niektóre nazwiska ofiar:

Mozes. Schützner, Merys. Mendler. Cheim.
Geldzahler, Bieneniamin Samuelli, Żyd czeski
Mondstein, Schütz z żoną, Benzion Majar,
Samuel Polkmann, Pansel Schlüssel z żoną.

A | B | C | D | E | F | G | H | I | J | K | L | M | N | O | P | Q | R | S | T | U | W | Z | Ż | Z | V

- I. 1. Miejscowość: Limanowa x/ 2. Gmina lub ulica: Krakowskie
 3. Powiat: Limanowa 4. Województwo: 33-Żydzi- patrz uwagi
- II. 1. Ilość osób zamordowanych: *) 33-Żydzi- patrz uwagi
 W tym: 33
 2. Meżczyzn: 33 3. Kobiety: 33 4. Dzieci: 33
- III. 1. Sposób wykonania egzekucji: **) rozstrzelanie
 2. Rozstrzelanie (ilość): 33 3. Powieszenie (ilość): 33
 4. Zamordowanie innym i jakim sposobem: 33
- IV. 1. Charakter egzekucji: **) 33
 2. Zbiorowa: 33 3. Pojedyncza: 33
 4. Publiczna: 33 5. Niejawna: 33
 6. Czy było obwieszczenie (data, podpis ogłaszającego — dołączyć oryginał, fotokopię lub podać gdzie się znajduje): 33
- V. 1. Powód egzekucji: **) 33
 2. Akt terroru za działalność (jaką i w jakim czasie): 33
 3. Odpowiedzialność zbiorowa za akcje ruchu oporu: 33
 4. Represje w ramach akcji specjalnych okupanta: eksterminacji Żydów
 5. Inne powody i jakie: 33
- VI. 1. Dalsze losy ofiar (spalenie itp.): 33
 2. Miejsce pochowania ofiar egzekucji: 33
 3. Miejsce pochowania po ekshumacji (kiedy): 33

*) W załączeniu podać nazwiska, imiona, daty urodzenia lub wiek, narodowość, obywatelstwo zawod.

**) Szczegółowy opis — podać na odwrocie.

Drukarnia Nr 1. W-wa, Zam. 314/69 — 75 000.

- VII. 1. Data i miejsce egzekucji: lipiec 1942 r. miejsce egzekucji bliżej nie określone
 2. Godzina lub pora dnia: 33
 3. Okoliczności: 33
- VIII. 1. Z czyjego rozkazu i kto dokonał egzekucji: 33
 2. Wehrmacht, SS i policja, żandarmeria, Selbstschutz, władze administracyjne itp.: 33
 3. Nazwiska, imiona, stopnie lub funkcje sprawców: 33
 4. Czy byli sądzeni, kiedy i jaki sąd, jaki zapadł wyrok, źródło informacji (akta sprawy, prasa, itp.): 33
 5. Dalsze losy sprawców: 33
- IX. 1. Nazwiska i adresy świadków: 33
- X. 1. Dokumentacja archiwalna (czy są dokumenty, jakie, gdzie, podać sygnaturę): ASGr. obozy, getta t.I k.110 woj.Krakowskie
 2. Opracowania (pamiętniki, publikacje, artykuły prasowe itp.): 33
 3. Fotografie: 33
- XI. 1. Uwagi: Vide getto Limanowa, pow. Limanowa, woj. Krak. x/ miejscowość, w której było getto.
ad II-1 Żydzi z getta w Limanowej, czas trwania getta:
4.VI.42r. - 18.VIII.42 r.

Sporządzający:

/-/ M.Noć

(Nazwisko, imię, miejscowość, data, ewent. nazwa instytucji)

Sprawdzający:

// C.Szulc

(Nazwisko, imię, miejscowość, data)

A	B	C	D	E	F	G	H	I	J	K	L	M	N	O	P	Q	R	S	T	U	V	W	X	Y	Z	Ż	Ł	V
---	---	---	---	---	---	---	---	---	---	---	---	---	---	---	---	---	---	---	---	---	---	---	---	---	---	---	---	---

EGZEKUCJE

273

- I. 1. Miejscowość: Limanowa 2. Gmina lub ulica: _____
 3. Powiat: Limanowa 4. Województwo: krakowskie
- II. 1. Ilość osób zamordowanych: *) 480 Żydów
 W tym: _____
 2. Mężczyzn: _____ 3. Kobiet: _____ 4. Dzieci: _____
- III. 1. Sposób wykonania egzekucji: **) _____
 2. Rozstrzelanie (Ilość): _____ 3. Powieszenie (Ilość): _____
 4. Zamordowanie innym i jakim sposobem: _____
- IV. 1. Charakter egzekucji: **) _____
 2. Zbiorowa: _____ 3. Pojedyncza: _____
 4. Publiczna: _____ 5. Niejawna: _____
 6. Czy było obwieszczenie (data, podpis ogłaszającego — dołączyć oryginał, fotokopie lub podać gdzie się znajduje): _____
- V. 1. Powód egzekucji: **) _____
 2. Akt terroru za działalność (jaka i w jakim czasie): _____
 3. Odpowiedzialność zbiorowa za akcję ruchu oporu: _____
 4. Represje w ramach akcji specjalnych okupanta: _____
 5. Inne powody i jakie: _____
- VI. 1. Dalsze losy ofiar (spalenie itp.): _____
 2. Miejsce pochowania ofiar egzekucji: _____
 3. Miejsce pochowania po ekshumacji (kiedy): _____

*) W załączeniu podać nazwiska, imiona, daty urodzenia lub wiek, narodowość, obywatelstwo, zawód.

**) Szczegółowy opis — podać na odwrocie.

Drukarnia Nr 1, W-wa, Zam. 314/69 — 78 000.

- VII. 1. Data i miejsce egzekucji: ok. 18.VIII.1942 r. w getcie
 2. Godzina lub pora dnia: _____
 3. Okoliczności: podezas likwidacji getta
- VIII. 1. Z czyjego rozkazu i kto dokonał egzekucji: _____
 2. Wehrmacht, SS i policja, żandarmeria, Selbstschutz, władze administracyjne itp.: _____
 3. Nazwiska, imiona, stopnie lub funkcje sprawców: _____
 4. Czy byli sądzeni, kiedy i jaki sąd, jaki zapadł wyrok, źródło informacji (akta sprawy, prasa, itp.): _____
 5. Dalsze losy sprawców: _____
- IX. 1. Nazwiska i adresy świadków: _____
- X. 1. Dokumentacja archiwalna (czy są dokumenty, jakie, gdzie, podać sygnaturę):
AFKr Urząd Wojewódzki Krakowski Wydział Ogólny,
Inspektorat Odszkodowań Wojennych UW.II, 173
 2. Opracowania (pamiętniki, publikacje, artykuły prasowe itp.): _____
 3. Fotografie: _____
- XI. 1. Uwagi: informacja z 1946 r.
- x - patrz karta getta Limanowa 18.VIII.1942 r.

Sporządzający:

R. Wertman 5.II.69.

(Nazwisko, imię, miejscowość,
data, ewent. nazwa instytucji)

Sprawdzający:

A. Mirgos

(Nazwisko, imię, miejscowość, data)

KOPIA



Za zgodność

KIEROWNIK
Referatu Udostępniania Dokumentów
Uprawnionym Instytucjom
w Oddziałowym Archiwum IPN w Warszawie

Małgorzata Zaremba

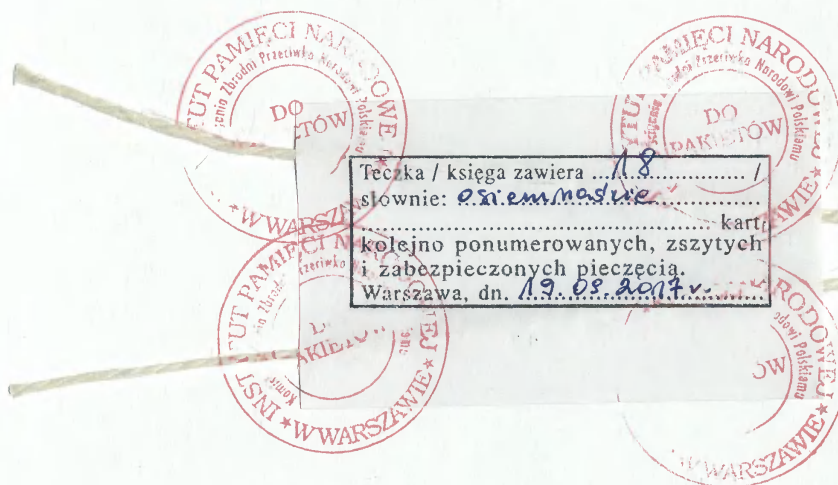

Teczka / księga zawiera 18 /
słownie: osiemnaście kart
kolejno ponumerowanych, zszytych
i zabezpieczonych pieczęcią.
Warszawa, dn. 19.08.2017r.

Stwierdzam zgodność niniejszej kserokopii
kart ołów wojennych groźb
z dokumentem znajdującym się w aktach
Archiwum Instytutu Pamięci Narodowej-
Komisji Ścigania Zbrodni przeciwko
Narodowi Polskiemu

sygn. JPN BU 2448/453-18 k.

Warszawa dn. 19.08.2017r.

Katarzyna
Cielicka